

ISTITUTO COMPRENSIVO SERRASTRETTA  
CLASSE 4<sup>^</sup> PRIMARIA SAN BERNARDO

ANNO SCOLASTICO 2021/2022

ATTIVITA' LABORATORIALE 2

ALUNNI

BARATTA ELISA  
BORGHETTI CARMEN  
BUCCIOLI ADELE  
BRUNU ANGELO LORENZO  
BURGO GIULIA TOMMASINA  
CALIGIURI MICHELE  
COSTANZO ELISA  
COSTANZO GIULIA  
GIGLIOTTI BERNARDO  
KADDOURI RAYANE

MARASCO GIULIA  
MERCURI MELISSA  
PARISI MARIAURORA  
PULLIA GIORGIA  
STRANGES ANTONIO

INS.

CARDAMONE CHIARA MARIA

# FESTA DEL PAPA ' IN « POP-UP »

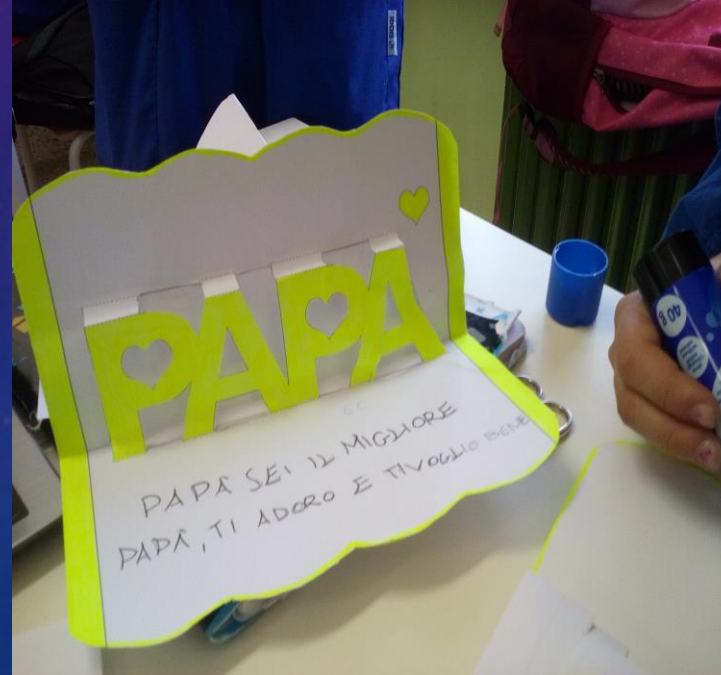
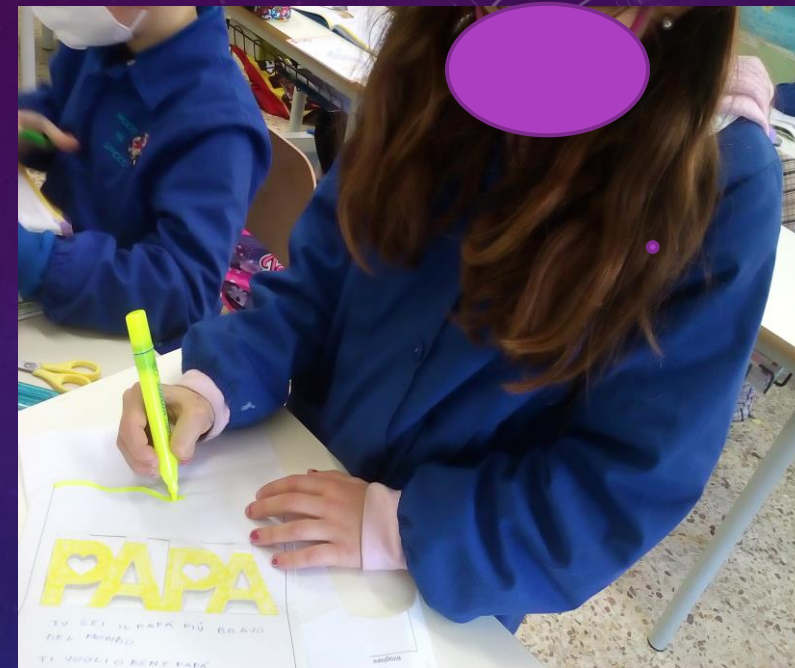
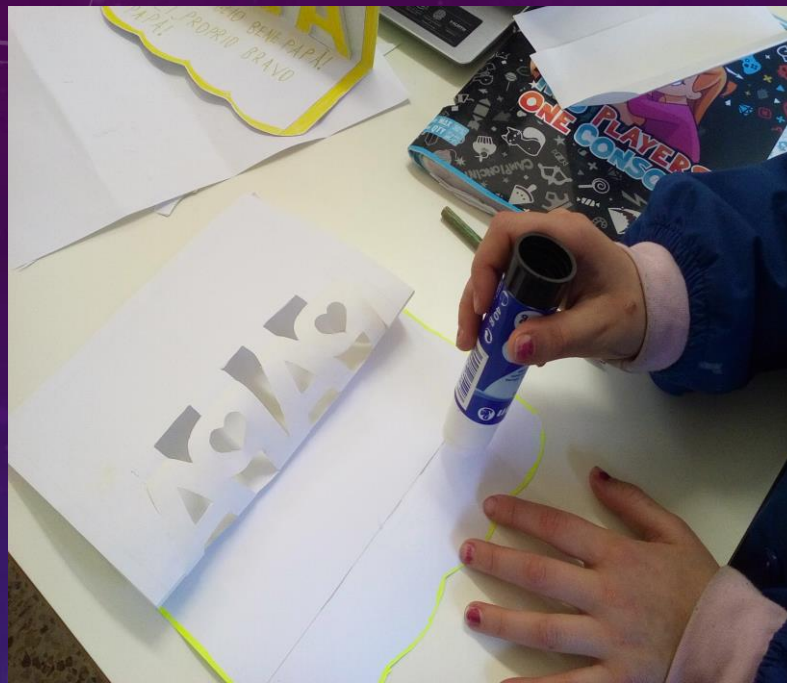





Al tuo caro papà

13 Marzo 2022

Dai, fermati, vieni qua  
ti voglio parlare caro papà.  
Mille cose hai da dirmi,  
ma la tua abbraccio vorrei sentire.  
Sei per me la stella più luminosa  
che illumina la mia vita e la rende preziosa.  
Sei veramente forte e coraggioso,  
sei di essere dolce e premuroso.  
Ogni giorno mi infondi tanta serenità,  
fra le tue braccia provo un mare di felicità.  
Vorrei stare accanto a te tutte le ore,  
ancor di più..... per manifestarti il mio amore.  
Oggi voglio aprirti il mio cuore,  
e in questo abbraccio comunicarti il mio calore.  
Marisaura

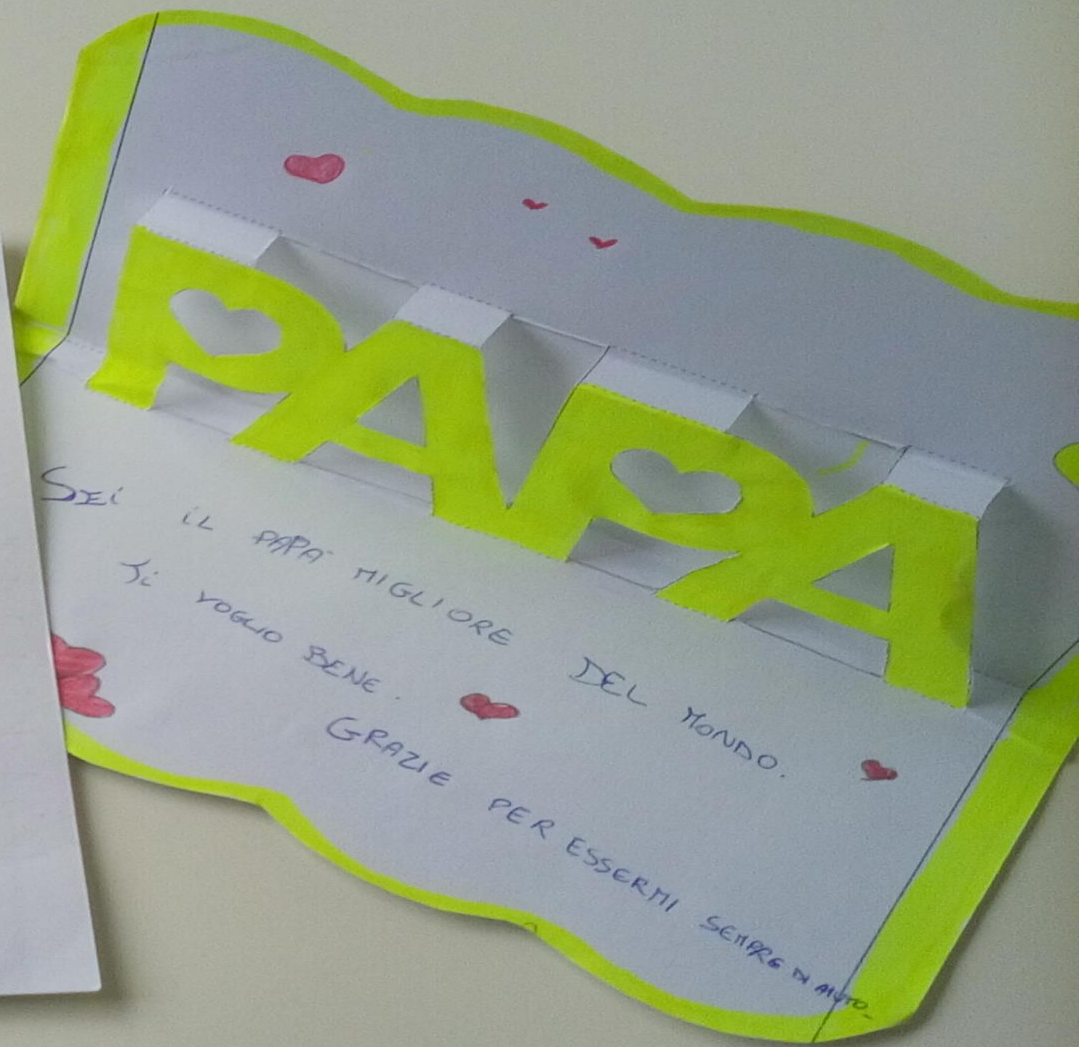

# FESTA DELLA MAMMA IN «POP-UP»











# PARTECIPAZIONE AL CONCORSO « LE NONNE E I NONNI RICORDANO, LE NIPOTI E I NIPOTI RACCONTANO »

## Intervista ai nonni

- Quando iniziava l'anno scolastico? E quando terminava?
- Ai tuoi tempi come era organizzato l'orario scolastico? Quante ore al giorno si stava a scuola e per quanti giorni alla settimana?
- Come passavi i pomeriggi a casa?
- Come ti recavi a scuola? Chi ti accompagnava?
- Quanti insegnanti avevi? Erano severi? Davano delle punizioni? Se sì, di che tipo?
- Come trasportavi i libri? Quanti ne avevi e quanti quaderni?
- Indossavi il grembiule? Di che colore? E il fiocco?
- Come chiamavi la maestra o il maestro? Davi loro del tu o del lei?
- Una classe era formata da maschi e femmine insieme?
- Chi dirigeva la scuola?
- Che giochi facevate a scuola?
- Com'era riscaldata la scuola?
- Cosa c'era di diverso negli arredi scolastici (banchi, lavagne cattedre)?

## Concorso di idee e di sentimenti

**Argomento: "Le Nonne e i Nonni ricordano. Le Nipoti e i Nipoti raccontano".**

### "La scuola al tempo dei nonni"

Per conoscere com'erano la scuola e l'alimentazione tanti anni fa, quando i nostri nonni erano bambini, li abbiamo intervistati e ci siamo resi conto che nel corso del tempo, sono molto cambiate. Ecco cosa ci hanno raccontato.

Per noi le vacanze estive erano più lunghe, la scuola iniziava il primo ottobre e terminava a metà giugno. Non c'erano tante macchine, quindi andavamo a piedi, da soli o in compagnia di compagni, cugini fratelli o sorelle, dal lunedì al sabato e dalle otto e trenta alle dodici e trenta. I pomeriggi li passavamo a casa, facevamo i compiti, giocavamo all'aperto con i nostri amici, tanti di noi aiutavano i genitori anche a custodire gli animali, a lavorare nei campi, a impagliare sedie, quindi dovevano studiare la sera. A scuola le aule erano grandi ma spoglie e riscaldate con un braciere che stava sotto la cattedra o una stufa a legna; i banchi potevano esser singoli o doppi, ma erano scomodi, sul ripiano c'erano un incavo dove appoggiare la penna e un buco, dove anni prima, si metteva il calamaio con l'inchiostro, noi però utilizzavamo le penne. La lavagna era girevole, fatta di legno e ardesia, per scriverci sopra si usavano i gessetti e per cancellare si usava un cancellino di stoffa. La cattedra, anch'essa tutta di legno era messa sopra una pedana, così il maestro poteva controllare meglio gli alunni. In tutte le classi c'era un crocifisso attaccato alla parete dietro la cattedra, perché, a quei tempi, lo studio della religione cattolica era obbligatorio.

Per tutte le materie di studio avevamo un solo insegnante a cui davamo del lei: se era maschio lo chiamavamo "signor maestro" o professore, se era femmina e non sposata, la chiamavamo "signorina maestra" o "signora maestra" se sposata. In ogni caso quasi tutti gli insegnanti erano molto severi; la punizione più comune era la "bacchettata" sulle mani che, se erano fredde, faceva ancora più male; si veniva puniti anche facendoci stare in ginocchio sui ceci o sul grano, dietro la lavagna o mettendoci faccia al muro. Avevamo due libri, quello di lettura e il sussidiario per studiare storia, geografia e scienze, tre piccoli quaderni, a righe e a quadretti, di cui uno serviva per la "bella copia", una penna, una matita, la gomma, l'album e i colori. Mettevamo tutto in una cartella di cartone o di stoffa che portavamo a mano. I maschi indossavano il grembiule azzurro, le femmine quello bianco o rosa, anche se non tutti lo portavano e al collo avevamo un fiocco che era di diverso colore in base alla classe frequentata. A ricreazione, nel cortile, si giocava a "campana", a nascondino, con la corda e a mosca cieca. Le classi erano numerose e miste, ma anni prima erano divise in classi maschili e classi femminili. Alla fine della seconda classe si doveva fare un esame per passare in terza, e un altro si doveva fare in quinta per poter andare alla Scuola Media. A quei tempi a dirigere la scuola c'era il Direttore che incuteva una certa paura quando si presentava in classe.

Andare a scuola era bello, si imparavano tante cose e si stava insieme ai compagni.

# PROGETTO « SPECIALE ARTE E CIBO »





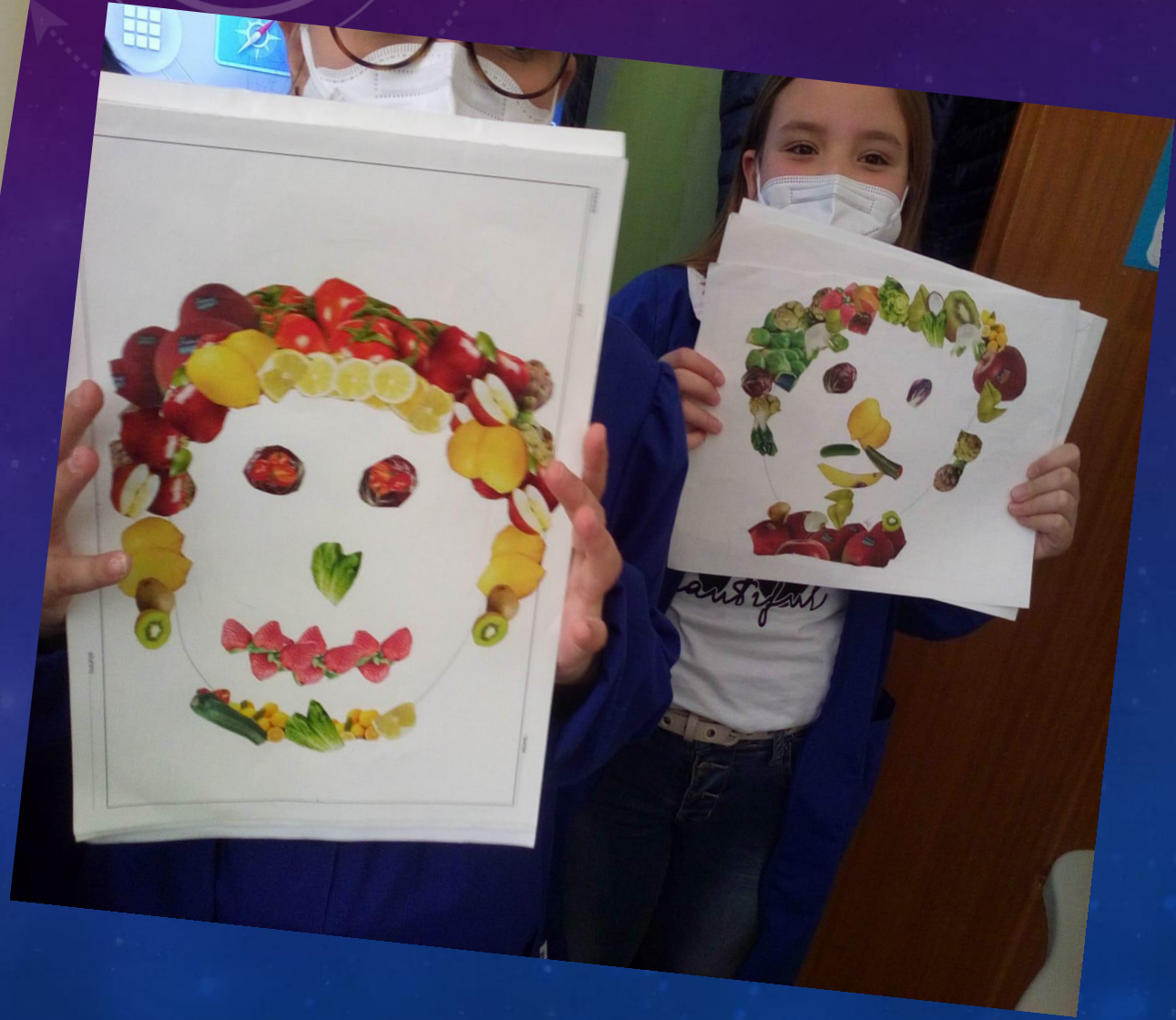



"SPECIALE"  
**ARTE ECIBO**  
CLASSE 4  
SAN BERNARDO  
Progetto POF  
2021-2022



"SPECIALE ARTE ECIBO"  
CLASSE 4 SAN BERNARDO  
Progetto POF 2021-2022



LE MISURE

MISURE DI LUNGHEZZA

metro	centimetri	decimetri	millimetri	chilometri	metri
1000 m	100 cm	10 dm	1000 mm	0,001 km	1 m

I Am Thankful

I am thankful for

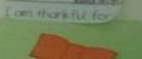

I am thankful for

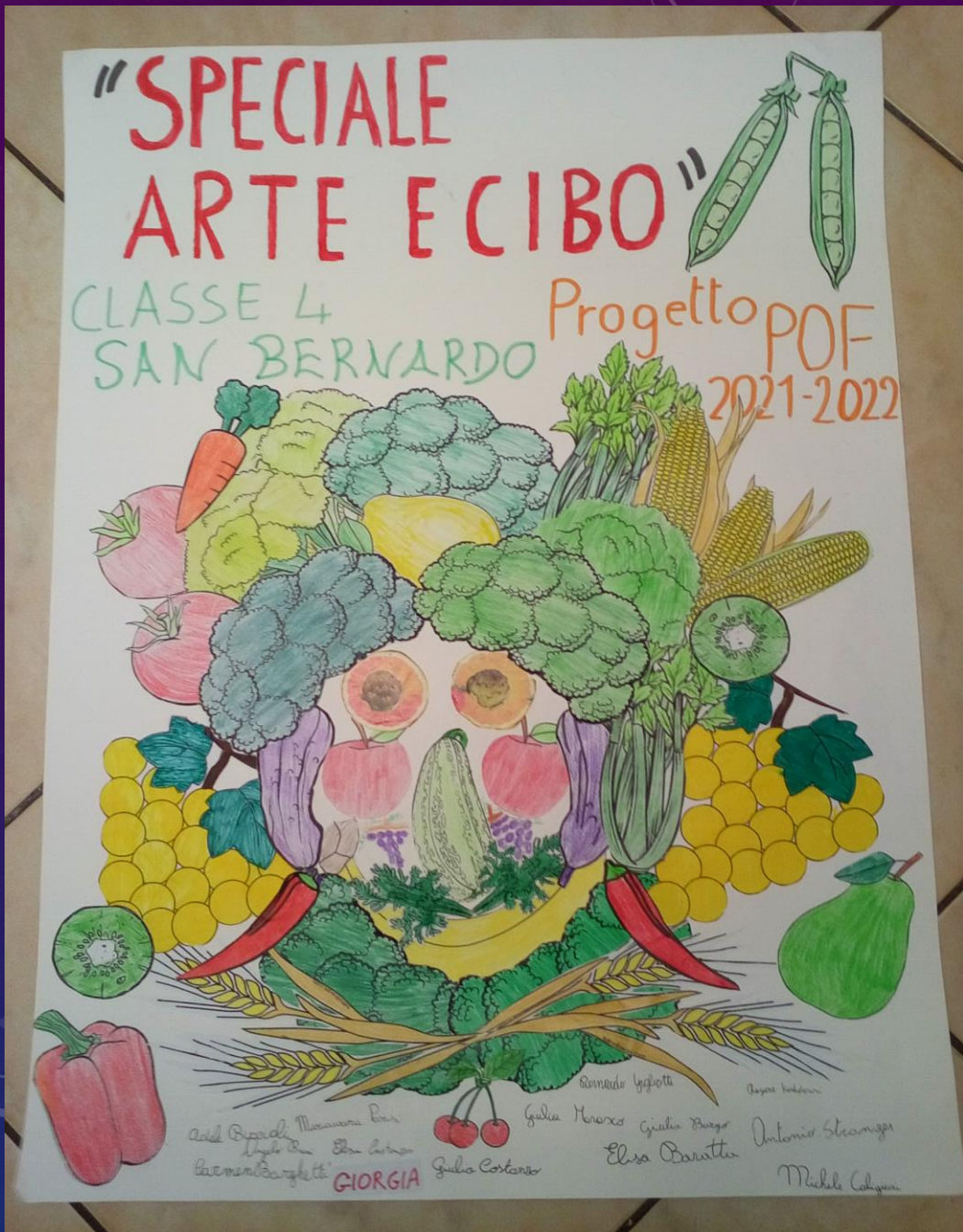



# "PROGETTO SPECIALE ARTE E CIBO"

## La celiachia Arte "senza glutine"

CONOSCI LA CELIACHIA?

La celiachia è un'infiammazione del piccolo intestino causata dal grano e in alcuni casi, anche il riso, la segale e l'avena.  
 Gli stessi sintomi non può manifestarsi in tutti, ma la celiachia è una malattia autoimmune che provoca il danno al piccolo intestino.  
 In alcune casi, inoltre, può provocare altre malattie autoimmuni e neuropatia della vista.  
 "SENZA GLUTINE"  
 "GLUTEN FREE"

ALIMENTI CHE CONTENGONO GLUTINE

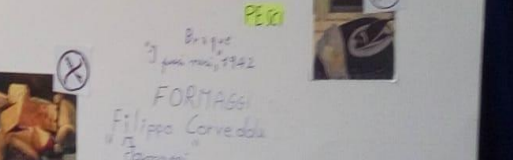
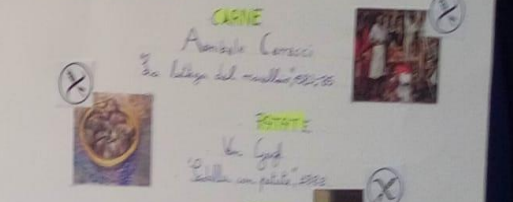
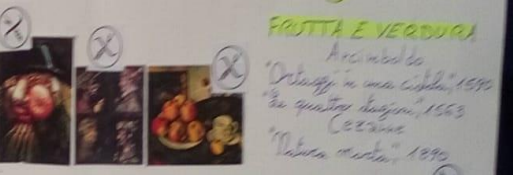
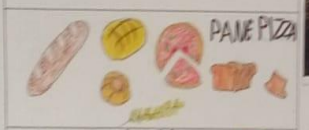

CLASSE 4<sup>a</sup> SAN BERNARDO a.s. 2021-2022

# "SPECIALE" La celiachia

CONOSCI LA CELIACHIA?

La celiachia è un'intolleranza al glutine presente nel grano e in alcuni casi, anche il riso, la segale e l'avena.

ALIMENTI CHE CONTENGONO GLUTINE



PATATE  
FORMAGGI



# CONO SCI LA CELIACHIA?

La celiachia è un'intolleranza al glutine una sostanza presente nel grano e in altri cereali come l'orzo, la segale l'avena e il farro.

Il celiaco, quindi, non può mangiare il pane, la pasta la pizza i ~~bruschetti~~ <sup>bruschette</sup> prodotti con questi cereali e nemmeno ~~la~~ <sup>la</sup> ~~farro~~ perché contengono il glutine.

In commercio, però, esistono tanti prodotti senza glutine e si riconoscono dalla scritta:

"SENZA GLUTINE" ✓

"GLUTEN FREE"



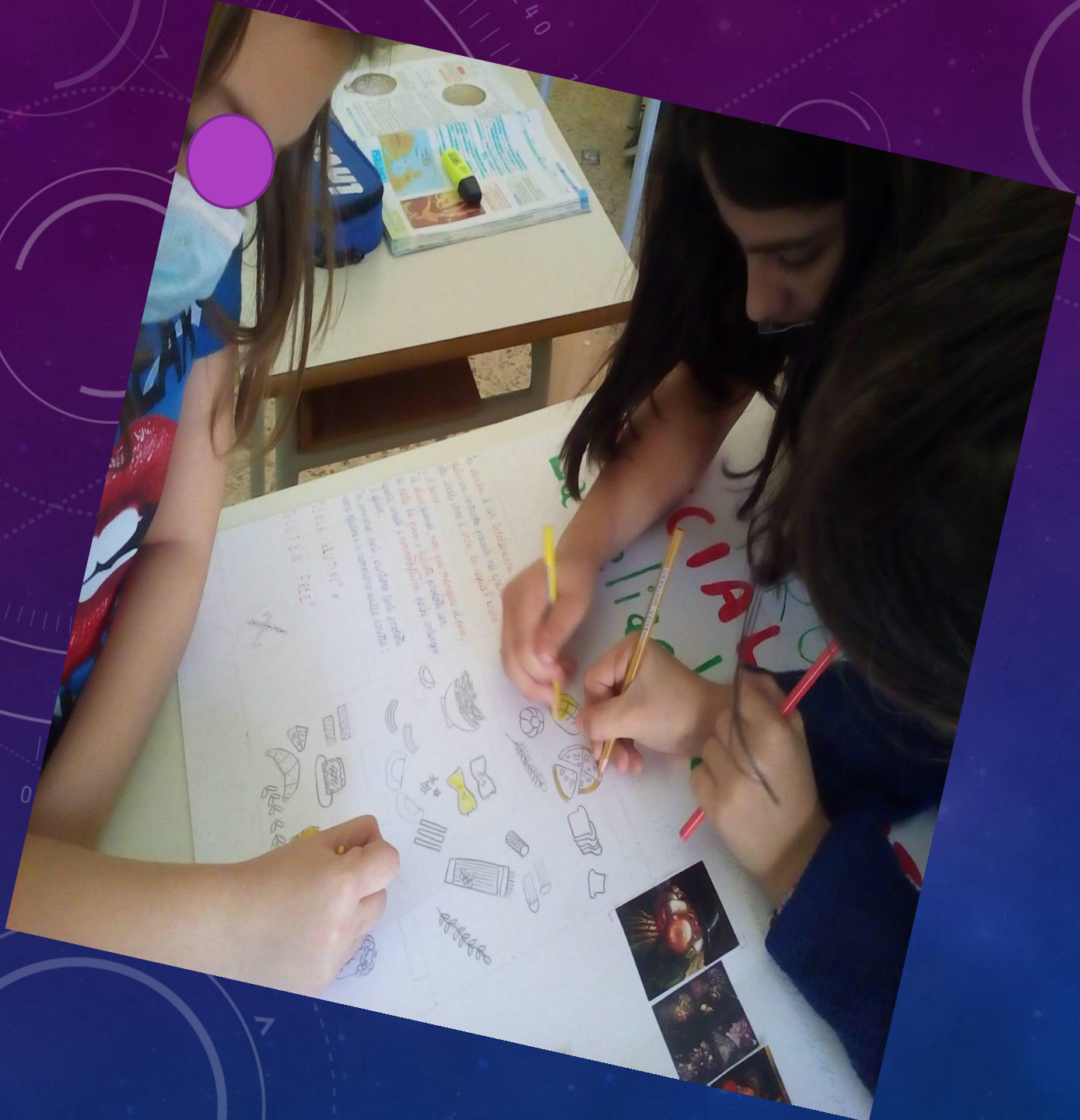

# ALIMENTI CHE CONTENGONO GLUTINE

## PANE PIZZA

A collection of hand-drawn illustrations of various breads and pizzas. On the left is a long, crusty loaf of bread. In the center are several round loaves, some with braided patterns. On the right is a round pizza with a slice cut out, and two smaller pieces of bread or rolls. A green leafy branch is drawn at the bottom.

## PASTA

A collection of hand-drawn illustrations of various pasta shapes. On the left is a blue bowl filled with long, thin pasta. In the center are several pieces of bow-tie pasta and some star-shaped pasta. On the right is a package of pasta and a green leafy branch. There are also some small yellow shapes scattered around.

## DOLCI

A collection of hand-drawn illustrations of various sweets. On the left are two rectangular pastries. In the center is a slice of cake on a plate and a cupcake. On the right is a round cookie. At the bottom are a croissant, a green leafy branch, a large yellow cookie, and a green candy.

## BIRRA

A hand-drawn illustration of a blue beer mug filled with yellow beer and topped with white foam. A green leafy branch is drawn at the bottom.

# Arte "senza glutine"

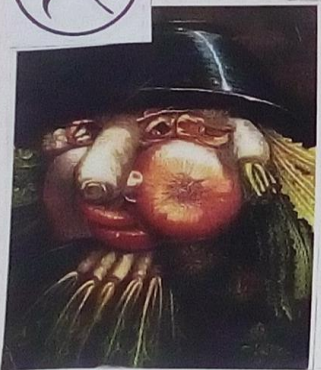

## FRUTTA E VERDURA

Arcimboldo

"Ortaggi in una ciotola", 1590

"Le quattro stagioni", 1865

Cezanne

"Natura morta", 1890

## CARNE

Annibale Carracci

"La bottega del macellaio", 1583-85

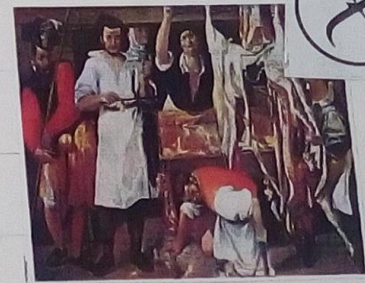

CARNE

Annibale Carracci

"La bottega del macellaio", 1583-85

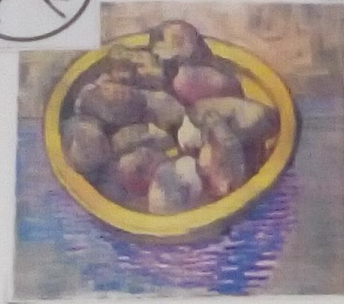

PATATE

Van Gogh

"Padella con patate", 1888



PESCI

Braque

"Pesci neri", 1942



FORMAGGI

Filippo Corveddu  
"Formaggi"



# ULTIMO GIORNO DI SCUOLA IN POP-UP

09/06/2022





